CVJM Stuttgart

GOTTES DIENST

18.05.2025

Herzlich Willkommen

Moderation
Matze Krebs

Predigt
Andreas Schäffer zum Thema “Das geistliche Leben als Lauf: 1. Korinther 9, 24-27”

Nächster Gottesdienst

Am 01.06. um 10:30 Uhr mit Andreas Schäffer zum Thema “Heiliger Geist”.

Am 25.05., 08.06. und 15.06. findet kein Gottesdienst statt.

Feedback Ostertagung

Wir freuen uns über deine Meinung!
cvjm.me/ot25

Gemeinsam Gottesdienst feiern

Wir freuen uns über jeden, der in unserem Team dabei ist!

Mitmachen kannst du...

... beim Lobpreis

... beim Catering

... in der Moderation

gottesdienst@cvjm-stuttgart.de

Potluck

Nach dem Gottesdienst am 06.07.2025

Wir wollen zusammen Mittagessen. Bring gerne kalte Speisen für dich und andere mit!

Dance-Worship

Großer Saal, 13:30 – 15:30 Uhr
29.06., 21.09., 16.11.2025

Wir tanzen zu seiner Ehre und rühmen seinen Namen (nach Psalm 149,3)

Verbund-tagung

23.-25.05.2024 im CVJM Stuttgart

Mit dem Thema „Gott Raum geben“ sind wir am Herz des Glaubens und am Herz des CVJM.
Sei dabei und erlebe die große CVJM-Gemeinschaft von 15-20 Vereinen aus ganz Deutschland.

Alle Infos und Anmeldung:
cvjm.me/verbund

Bibelabend Thema: Gesetz

08.07.2025 um 19:30 Uhr

Um biblische Texte besser zu verstehen, bieten wir 2x im Jahr einen Bibelabend an. Wir wollen Euch unterstützen, biblische Texte besser zu verstehen und Lust machen, selbst Bibel zu lesen.

Zum Vormerken: Der nächste Bibelabend ist am 14.10.2025
Thema: “Vorherbestimmt”?

Gemeinsamer Urlaub

7. - 13. Juni 2025 in Magnetsried

Urlaub für alle – Jugendliche, Junge Erwachsene, Paare, Alleinerziehende, Familien, Tanten, Onkel, Omas, Opas, ... Wir wollen in den Pfingstferien gemeinsam am Starnberger See Urlaub machen. Bei jedem Wetter bietet der CVJM-Hof ausreichend Platz und Orte zum Spielen, Toben und Entspannen für alle Generationen.

Alpentour

01.09. – 05.09.2025
Vom 16-19 Jahren

Anmeldung:
cvjm.me/freizeiten

Leitungs-akademie

30.10. - 02.11.2025 in Urach

Mit Michael Sommer zum Thema schwierige Gespräche führen und Verena Friebolin zum Thema Beziehungen pflegen und gestalten. Für alle, die ihre Leitungskompetenz stärken wollen.

Save the Date!
Informationen bei Andreas Schäffer
andreas.schäffer@cvjm-stuttgart.de

Gottesdienst Livestream

Zukünftig nur erreichbar über cvjm.me/godi

Der Gottesdienst wird nicht mehr öffentlich gestreamt.
Das bedeutet, dass der Stream nur noch über den Kurzlink erreicht werden kann.
Die Aufnahme der Predigt kann wie gewohnt im Lauf der Woche auf dem YouTube Kanal aufgerufen werden.

Welcome Group

Im CVJM Stuttgart ankommen

An jedem 2. und 4. Dienstag im Monat
19:00 -21:00 Uhr mit Abendessen
Im Wohnraum im U1 im CVJM-Haus

Komm einfach vorbei. Wir freuen uns, dich kennenzulernen!

Kontakt: groups@cvjm-stuttgart.de

Gottesdienst Spenden

Spendenzweck „Spende 18.05.2025“

Unsere Bankverbindung:
IBAN: DE46 6005 0101 0002 0254 61
BIC: SOLADEST600

oder über PayPal:
cvjm.me/paypal

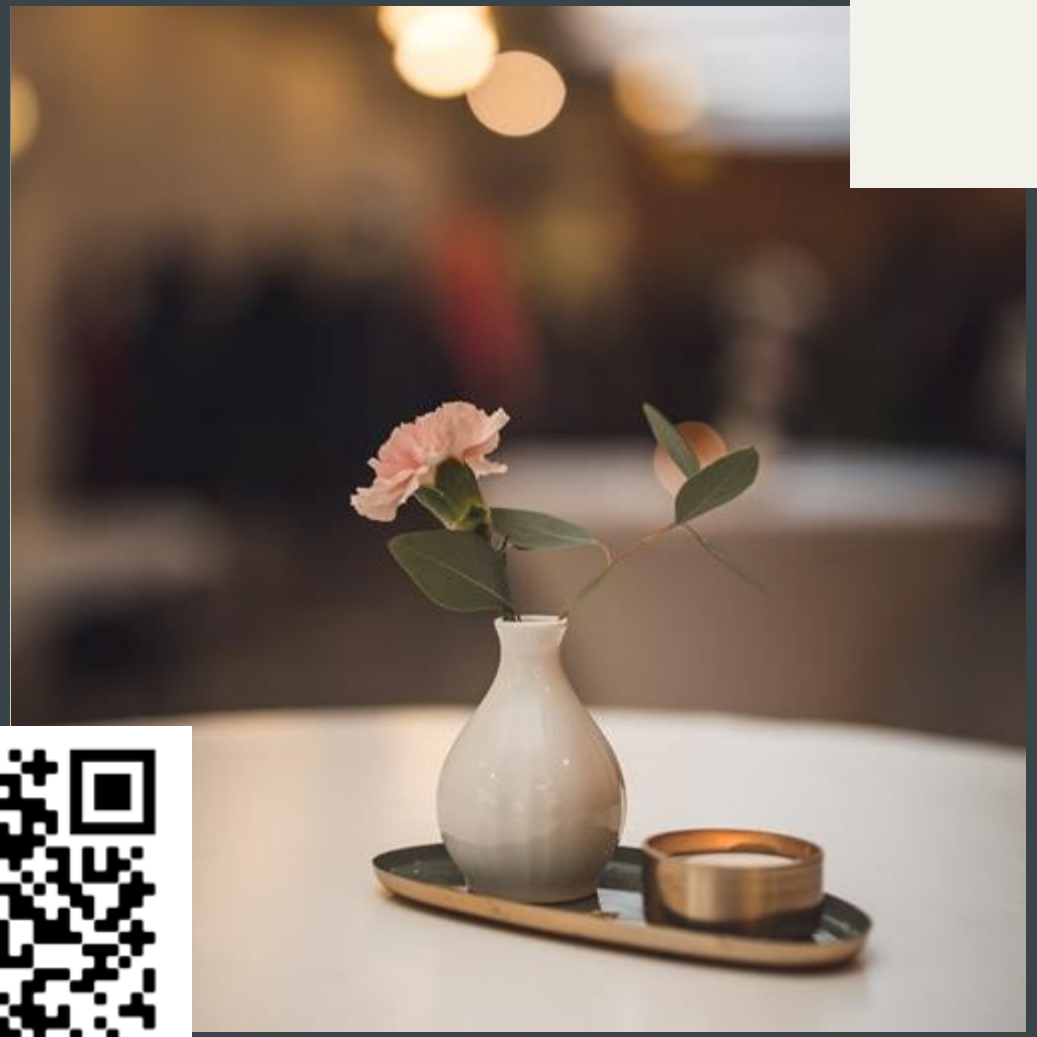

Predigt nachhören

Du willst eine Predigt nachhören oder jemandem zukommen lassen?

Alle Predigten werden aufgenommen und sind auf unserer Webseite, YouTube Kanal und als Podcast verfügbar:

- cvjm.me/predigtarchiv
- Cvjm.me/youtube
- Google Podcasts und Apple Podcasts

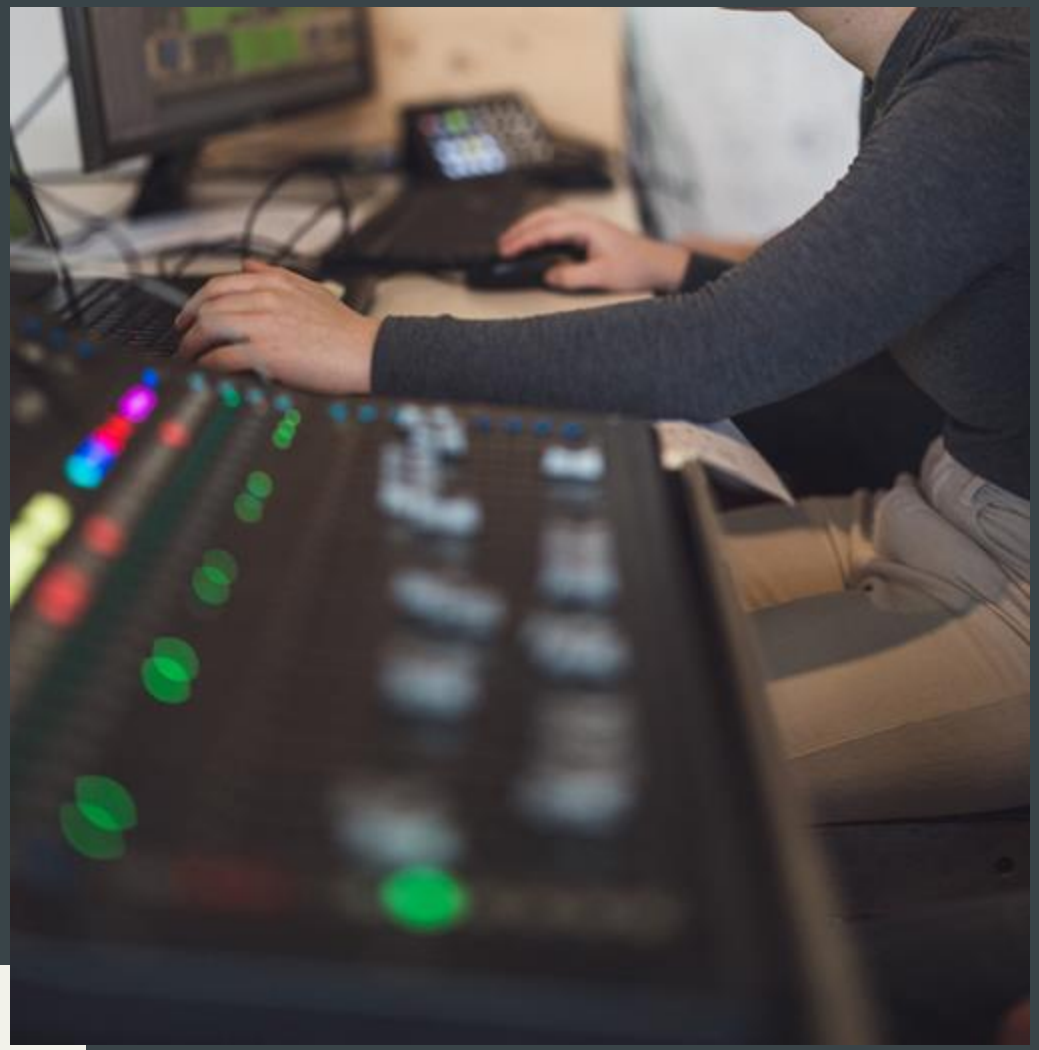

Infos

Wenn du Feedback für uns hast oder gerne aktuelle Infos zum Gottesdienst per Mail erhalten willst, schicke uns eine Mail an:
gottesdienst@cvjm-stuttgart.de

Du darfst dich auch gerne melden, wenn du eines unserer Teams mit deinen Gaben verstärken willst.

Mehr CVJM

Instagram
@cvjmstuttgart

Facebook
CVJM Stuttgart e. V.

Newsletter Gottesdienst
cvjm.me/nlgottesdienst

Newsletter CVJM allgemein
cvjm.me/newsletter