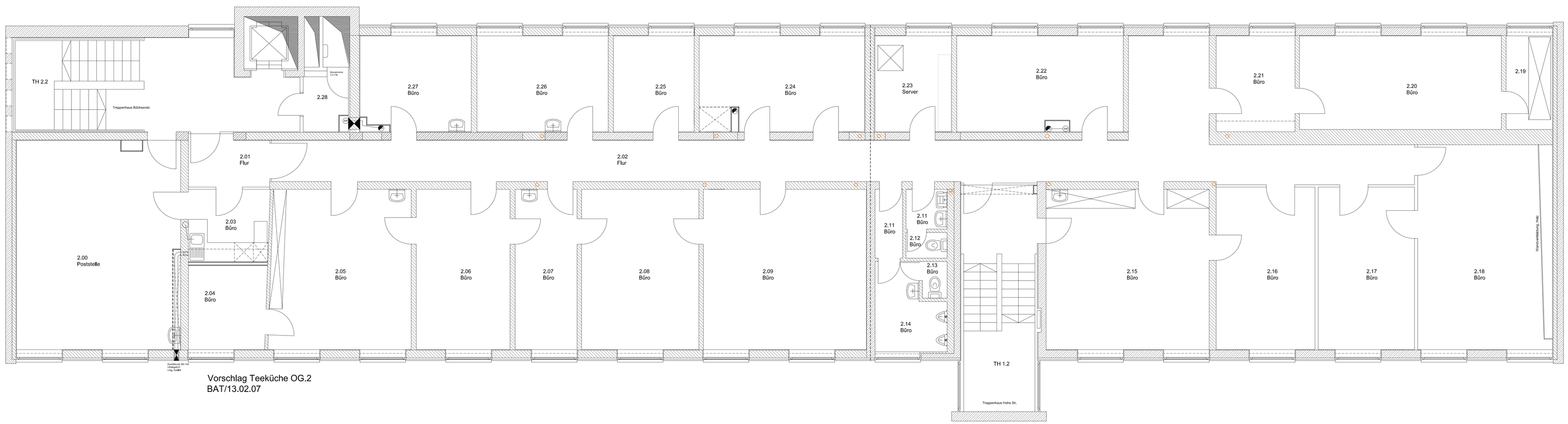

Vorschlag Teeküche OG.2
BAT/13.02.07

GRUNDRISS OG 2

Zeichenerklärung:

Trockenleitung DN 100 Schlauchanschluß
Trockenleitung DN 100 Regenwasser
Deckenaufführung DN 100 Schlauchanschluß
Trockenleitung DN 125 Regenwasser
Regenwasserleitung
Schmutzwasserleitung
Schmutzwasserleitung
Fliesen neuerbrach
Fliesenspiegel nach EX-Vorschrift ZONE19
Fliesen an Vorwand ausführen
Fliesenspiegel nach EX-Vorschrift ZONE19
Wandanschlüsse Sockelfarbe/grauwacken
Tapezieren, Wandanstrich DUNI
Bestand, Mauerwerk
Bestand, Stahlbeton
Bestehende Brandabschnittswände Bestand, Stahlbeton, Mauerwerk, Gipsplatten auf Metallständer ca.100mm
Abbruch, Leitg. Rückbau soweit nicht anders beschrieben.
Neu zu erstellen
Bestandsplan Bt DECKE GIBER Grundlagen Geschosse
Bestandsplan Bt BODEN ohne Grundlagen Geschosse

Allgemeine Hinweise:

1.Maße: Maße sind von den ausführenden Gewerken vor Ausführung am Bau zu prüfen.

2.Wände: Abzubrechende oder zu ändernde Wände sind von den ausführenden Gewerken vor Ausführung auf Bestandsleitungen zu untersuchen. Insbesondere auf Wassen- und Gasleitungen!

3.Bohrungen: Durchbrüche in best. STB-Rippen-**decken** sind grundsätzlich **zwischen** den Rippen einzubringen; ggf. unterseitige Suchbohrung vornehmen. Bohrtiefe, soweit nicht anders angegeben, ist ca.5cm Estrich + max. 7cm Beton.
Unberechtigt vorgenommene größere Einbohrtiefen sind zu vermeiden und werden nicht vergütet.
Bei Bohrungen in **Rippen** ist aus stat.Gründen min. 12cm Beton-Bestandsmaterial an UK-Rippe zu erhalten!

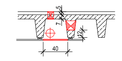

4.Gipsdecken: Arbeitsöffnungen in bestehenden Gipsdecken sind aus Brandschutzgründen minimal zu halten.
Streifenausschnitte (z.B. für Installation etc.) grundsätzlich nur in Breite der Betonrippen-Zwischenräume (max.40cm!)

5.Türeinbau: Darstellung der Wandöffnungen für Türen nur prinzipiell!
Exakte erforderliche Öffnungsmaße sind mit dem Liefergewerken (Schlosser / Schreiner / Trockenbau) abzustimmen.

AUSFÜHRUNG

INDEX	DATUM	ÄNDERUNG	GEZ.

CVJM STUTTGART
GEBÄUDE HOHESTRASSE 1
HOHESTRASSE 1
70174 STUTTGART

BAUHERR :
CVJM STUTTGART e.V.
BÖCHSENSTRASSE 35
70174 STUTTGART

ARCHITEKT:
BAUATELIER DIPL.ING.INGO GOLZE
HOHEWARTSTRASSE 19
71144 STEINENBRONN
TEL.: 07157/8828-0
FAX: 07157/862888

5200 GRUNDRISS OG.2

C V J M

M 1:50
DATUM: 2008-07-31